

외국인학생 모집안내

(신입 · 편입)



1. 명지대학교 소개



명지대학교는 1948년에 개교한 이래로 13만여명의 실천하는 지성인을 배출해왔으며, 한국의 수도인 서울과 교육도시 용인에 각 캠퍼스를 둔 명문대학교입니다. 다양하고 실질적인 국제화 프로그램으로 명지에서 세계를 느끼고 명지를 통해 세계로 나아가는 기회를 모든 학생들이 풍부하게 누릴 수 있는 환경을 제공하는 한편, 최고 수준의 교수진과 커리큘럼, 첨단 교육시설로 세계가 원하는 인재를 키워나가는 교육 인프라를 확보하고 있습니다.

■ 서울캠퍼스

최첨단 유비쿼터스 교육환경을 갖춘 세계적 수준의 교육을 갖추고 있으며, 서울의 중심부에 위치한 '명동', '신촌' 및 '홍대' 등의 다양한 문화 및 관광 중심지와 인접하고 있습니다. 서울캠퍼스는 인문대학, 사회과학대학, 경영대학, 법과대학, ICT융합대학이 있습니다.

■ 용인캠퍼스

친환경 캠퍼스를 자랑하며 연구중심의 교육 환경을 갖추고 있습니다. 특히 '용인시청', '민속촌 및 에버랜드' 등 수도권 문화·관광 중심지와 인접하고 있습니다. 서울에서는 버스로 1시간 거리에 위치하고 있습니다. 캠퍼스 인근에 최첨단 'SK하이닉스 반도체 단지'가 건설될 예정입니다. 용인캠퍼스는 자연과학대학, 공과대학, 예술체육대학, 건축대학, ICT융합대학이 있습니다.

2. 외국인학생 관리시스템

외국인유학생들의 캠퍼스 생활 및 학업 지원을 위하여 한국학생들로 구성된 외국인학생봉사단체인 「어우라미」와 「글로벌버디」를 운영하고 있어, 외국인유학생들의 한국 생활 적응을 도와주고 있습니다.

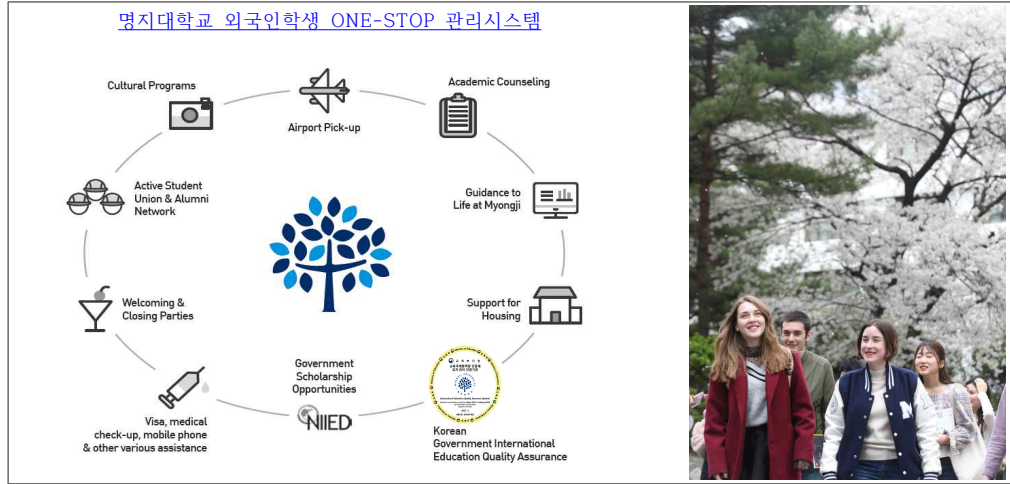

■ 어우라미(국제교류학생클럽) : 외국인학생 생활지원 봉사단체

명지대학교 재학생 중 우수한 한국학생으로 구성되어있는 '어우라미'는 2007년에 신설된 이후로 외국인 학생들이 한국생활에 쉽게 적응하고 각종 한국문화체험 및 학교행사에 참여할 수 있도록 도움을 주고 있습니다. 또한 외국인학생들의 출입국업무, 은행업무, 수강신청 등 일상적인 캠퍼스 내 업무들을 지원하고 있습니다.

■ 글로벌버디 : 외국인학생 학업지원 봉사단체

'글로벌버디'는 외국인학생들의 학업을 지원해주는 봉사단체로 외국인 학생들의 졸업학점 및 요건에 관한 상담, 과제수행, 팀 프로젝트 진행에 대한 상담 등 실질적인 학업수행에 도움을 주고 있습니다.



3. 모집단위

■ 모집학과

캠퍼스	단과대학	전공명	신입	편입	비고
인문캠퍼스 (서울)	인문대학	국어국문학과	○	○	
		중어중문학과	○	○	
		일어일문학과	○	○	
		영어영문학과	○	○	
		아랍지역학과	○	○	
		사학과	○	○	
		문헌정보학과	○	○	
		미술사학과	○	○	
		철학과	○	○	
		문예창작학과	○	○	
		행정학과	○	○	
		경제학과	○	○	
		정치외교학과	○	○	
		디지털미디어학과 *	○	○	
	아동학과	○	○		
	청소년지도학과	○	○		
	경영대학	경영학과 *	○	○	
		국제통상학과 *	○	○	
	법과대학	경영정보학과 *	○	○	
		법학과	○	○	
	ICT 융합대학	디지털콘텐츠디자인학과	○	○	
		융합소프트웨어학부	○	○	
	자연캠퍼스 (용인)	자연과학대학	수학과	○	○
물리학과			○	○	
화학과			○	○	
식품영양학과			○	○	
생명과학정보학과			○	○	
공과대학		전기공학과	○	○	
		전자공학과 *	○	○	
		화학공학과	○	○	
		신소재공학과	○	○	
		환경에너지공학과	○	○	
		컴퓨터공학과 *	○	○	
		토목환경공학과	○	○	
		교통공학과	○	○	
		기계공학과	○	○	
		산업경영공학과	○	○	
		정보통신공학과	○	○	
		ICT 융합대학	시각디자인전공	○	○
예술체육대학	산업디자인전공	○	○		
	영상디자인전공	○	○		
	패션디자인전공	○	○		
	체육학전공/스포츠산업학전공	○	○		
	바둑학과	○	○		
	피아노전공	○	○		
	성악전공	○	○		
	작곡전공	○	○		
	영화전공	○	○		
	뮤지컬공연전공	○	○		
	건축대학	건축학전공	○	○	
전통건축전공		○	○		
국제학부	공간디자인 전공	○	○		
	공상관리전공	○	○		

※ * 표시 학과는 모집인원 제한으로 인해 1지방으로만 지원이 가능합니다.
(인원제한 학과 : 디지털미디어학과 7명, 경영학과 23명, 국제통상학과 12명, 경영정보학과 7명, 전자공학과 15명, 컴퓨터공학과 15명)

4. 지원자격

■ 신입학

지원자격	
국적기준	본인 및 부모가 모두 외국인인 자 (단, 한국의 고교과정에 상응하는 교육과정 시작 전 본인 및 부모가 외국국적을 취득한 경우 인정)
최종학력	국내 또는 국외 고등학교 졸업자 또는 졸업예정자
어학능력	아래의 ①~③ 중 한 개에 해당하는 자 ① 한국어능력시험(TOPIK) 3급 이상 취득한 자 ② 한국소재 대학의 한국어학당 3급 이상 수료자 ③ 명지대학교 자체 한국어시험 통과자 ※단, 체육학전공/스포츠산업학전공을 지원하는 체육 특기자(운동선수) 예외

■ 편입학(2학년)

지원자격	
국적기준	본인 및 부모가 모두 외국인인 자 (단, 한국의 고교과정에 상응하는 교육과정 시작 전 본인 및 부모가 외국국적을 취득한 경우 인정)
최종학력	아래의 ①~② 중 한 개에 해당하는 자 ① 국내 또는 국외 4년제 대학에서 1학년(2개 학기)이상 수료하고 소정의 학점을 이수한 자 * 수료 : 출신대학에서 규정한 학기를 등록하고 수료 기준에 해당하는 소정의 학점취득을 의미하며, 접수 전 전적대학에서 해당학년 수료 여부를 반드시 확인한 후 지원해야 함 ② 중국소재 2년제 전문대학 졸업자 또는 졸업예정자
어학능력	아래의 ①~③ 중 한 개에 해당하는 자 ① 한국어능력시험(TOPIK) 3급 이상 취득한 자 ② 한국소재 대학의 한국어학당 3급 이상 수료자 ③ 명지대학교 자체 한국어시험 통과자 ※단, 체육학전공/스포츠산업학전공을 지원하는 체육 특기자(운동선수) 예외

■ 편입학(3학년)

지원자격	
국적기준	본인 및 부모가 모두 외국인인 자 (단, 한국의 고교과정에 상응하는 교육과정 시작 전 본인 및 부모가 외국국적을 취득한 경우 인정)
최종학력	아래의 ①~② 중 한 개에 해당하는 자 ① 국내 또는 국외 4년제 대학에서 2학년(4개 학기)이상 수료하고 소정의 학점을 이수한 자 * 수료 : 출신대학에서 규정한 학기를 등록하고 수료 기준에 해당하는 소정의 학점취득을 의미하며, 접수 전 전적대학에서 해당학년 수료 여부를 반드시 확인한 후 지원해야 함 ② 국내 또는 국외 전문대학 졸업자 또는 졸업예정자 (단, 중국은 중국소재 3년제 전문대학 이상)
어학능력	아래의 ①~③ 중 한 개에 해당하는 자 ① 한국어능력시험(TOPIK) 3급 이상 취득한 자 ② 한국소재 대학의 한국어학당 3급 이상 수료자 ③ 명지대학교 자체 한국어시험 통과자 ※단, 체육학전공/스포츠산업학전공을 지원하는 체육 특기자(운동선수) 예외

■ 편입학(4학년) 4학년 편입은 대학 간의 협약에 의해서만 신청 가능

5. 입학절차 및 지원방법

■ 한국어능력시험(TOPIK) 3급 이상 또는 한국 내 대학의 한국어학당 3급 이상 수료자

온라인신청 및 서류제출 -> 면접고사 -> 합격자 발표 -> 등록금 납부 -> 비자 신청 -> 입학

■ 한국어자격이 없는 학생

1단계 : 한국어시험신청 -> 명지대학교 자체 한국어시험 -> 결과 발표 (한국어자격증명서 발급)

2단계 : 온라인신청 및 서류제출 -> 면접고사 -> 합격자 발표 -> 등록금 납부 -> 비자 신청 -> 입학

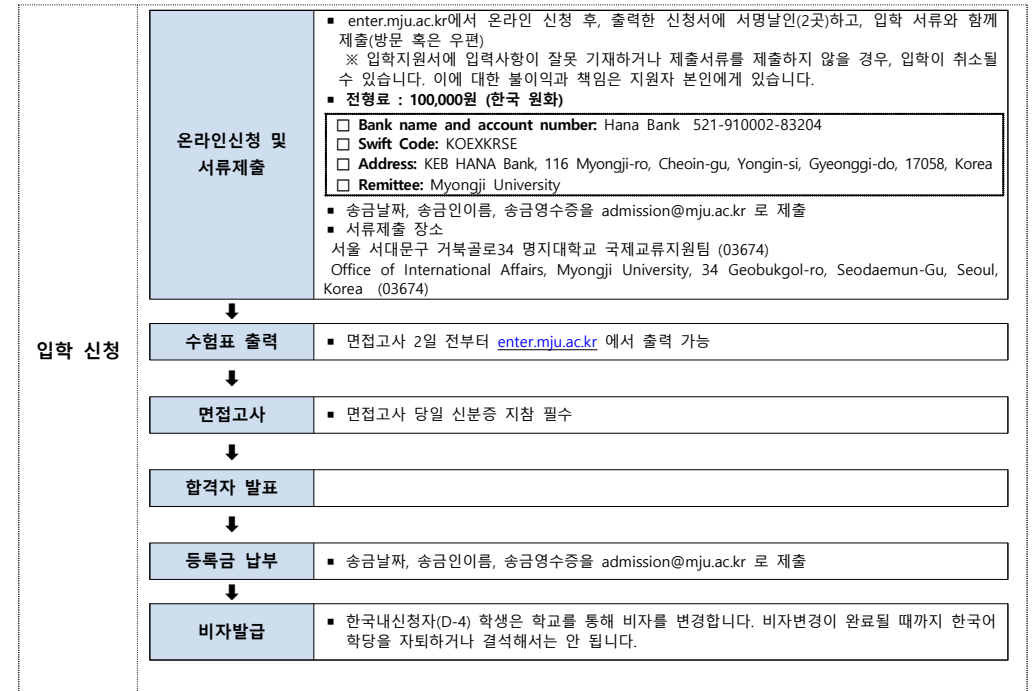
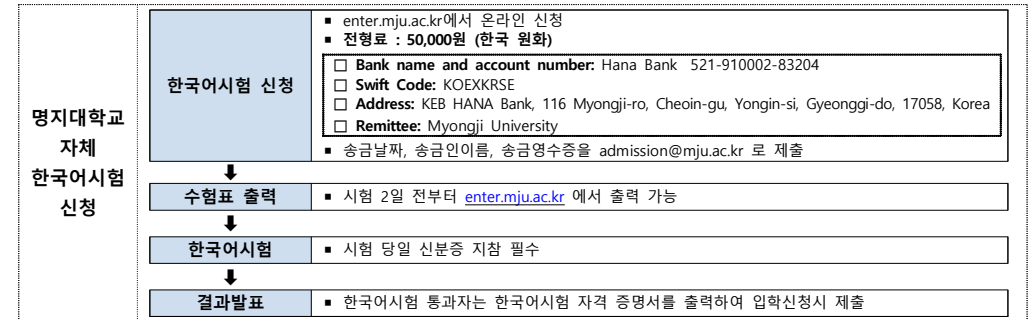

6. 제출서류

■ 신입학

연번	제출서류	제출가능언어
0	전형료 송금 영수증 [전형료: 100,000원] <input type="checkbox"/> Bank name and account number: Hana Bank 521-910002-83204 <input type="checkbox"/> Swift Code: KOEXKRSE <input type="checkbox"/> Address: KEB HANA Bank, 116 Myongji-ro, Cheoin-gu, Yongin-si, Gyeonggi-do, 17058, Korea <input type="checkbox"/> Remittee: Myongji University	
1	지원서 (enter.mju.ac.kr 에서 온라인 접수 후 출력하여 2곳에 서명)	한국어
2	여권 복사본 (본인)	
3	외국인 등록증 앞/뒷면 복사본 (본인) ※국내 신청자만 해당	
4	출입국 사실증명서 원본 ※국내 신청자만 해당	
5	신분증 복사본 (본인, 아버지, 어머니)	한국어·영어·중국어
6	출생증명서 또는 가족관계증명서 원본 ※ 중국인은 호구본 복사본 ※ 호구본에 부모와 본인이 분리되어 있을 경우 친족관계증명서 추가 제출	한국어·영어·중국어
7	국내신청자 (외국인등록증 소지자) 최근 3개월 거래내역이 담긴 통장사본 ① 한국내 은행 / 본인 통장 복사본 ② 접수일 기준 : 최근 3개월 거래내역이 반드시 있어야 함 ③ 월 평균 50만원 이상의 수입 또는 입금이 증명되어야 함 ※ 정기적인 해외송금증명 또는 해외카드 이용실적으로 대체 가능 ※ 가족/친척/기관의 후원 증명 가능하다면 대체 가능 ※ 비자변경 시 필요한 은행잔고증명서는 별도로 준비해야 함 해외신청자 ※ 베트남 신청자는 반드시 베트남 내에 있는 한국은행(우리은행, 신한은행)의 유학경비예치확인서 제출	한국어·영어·중국어
8	한국어연수기관 전체 출석률 증명 제출 ※국내 신청자만 해당 (전체 평균 출석률 80% 미만자 접수 불가. 반드시 모든 학기 출석률을 제출해야 함)	
9	한국어능력시험 성적표 또는 관련 증빙서류 원본 ① TOPIK 3급 이상 증명서 원본 ② 한국 소재 대학 한국어 연수기관 3급 이상 수료 증명서 원본 ③ 한국어자격증명서(명지대학교 자체 한국어시험 통과자) 원본	
10	고등학교 졸업증명서 복사본 ※ 신입생 고등학교 학력인증 필수 원본	한국어·영어·중국어
11	고등학교 성적증명서 복사본	한국어·영어·중국어
12	예술체육대학 소속 학과(전공) 지원자 (작품 및 상장 등 포트폴리오 반드시 제출, 미제출시 접수 불가)	한국어·영어

유의사항	신입생 학력인증
1. 아포스티유(Apostille) 가입국가 학생 : 아포스티유(Apostille) 확인을 받은 학력 등 입증서류 ※ 아포스티유 및 영사확인서 관련 문의 : 외교 통상부 02)2100-7600 또는 02)3210-0404	
2. 아포스티유(Apostille) 미가입국가 학생 : 주재국 한국영사 또는 주한 자국공관 영사 확인을 받은 학력 입증서류	
3. 중국학생	
1) 일반계 고등학교 출신 학생 : 중국 교육부 운영하는 학력 학위 인증센터에서 발행하는 인증보고서 ① http://www.chsi.com.cn ② http://www.cdgd.edu.cn	
2) 실업계 고등학교 졸업 학생(중등전문, 직업) : 아래 졸업증명 관련 서류 중 한 가지를 선택하여 제출 ① 해당학교 발행 졸업증명서 (성교육청 확인서 + 영사인증) ② 성교육청 발행 졸업증명서 (영사인증)	
4. 한국 내 고등학교 졸업자는 학력인증 필요 없음.	

■ 편입학

연번	제출서류	제출가능언어
0	전형료 송금 영수증 [전형료: 100,000원] <input type="checkbox"/> Bank name and account number: Hana Bank 521-910002-83204 <input type="checkbox"/> Swift Code: KOEXKRSE <input type="checkbox"/> Address: KEB HANA Bank, 116 Myongji-ro, Cheoin-gu, Yongin-si, Gyeonggi-do, 17058, Korea <input type="checkbox"/> Remittee: Myongji University	
1	지원서 (enter.mju.ac.kr 에서 온라인 접수 후 출력하여 2곳에 서명)	한국어
2	여권 복사본 (본인)	
3	외국인 등록증 앞/뒷면 복사본 (본인) ※국내 신청자만 해당	
4	출입국 사실증명서 원본 ※국내 신청자만 해당	
5	신분증 복사본 (본인, 아버지, 어머니)	한국어·영어·중국어
6	출생증명서 또는 가족관계증명서 원본 ※ 중국인은 호구본 복사본 ※ 호구본에 부모와 본인이 분리되어 있을 경우 친족관계증명서 추가 제출	한국어·영어·중국어
7	국내신청자 (외국인등록증 소지자) 최근 3개월 거래내역이 담긴 통장사본 ① 한국내 은행 / 본인 통장 복사본 ② 접수일 기준 : 최근 3개월 거래내역이 반드시 있어야 함 ③ 월 평균 50만원 이상의 수입 또는 입금이 증명되어야 함 ※ 정기적인 해외송금증명 또는 해외카드 이용실적으로 대체 가능 ※ 가족/친척/기관의 후원 증명 가능하다면 대체 가능 ※ 비자변경 시 필요한 은행잔고증명서는 별도로 준비해야 함 해외신청자 ※ 베트남 신청자는 반드시 베트남 내에 있는 한국은행(우리은행, 신한은행)의 유학경비예치확인서 제출	한국어·영어·중국어
8	한국어연수기관 전체 출석률 증명 제출 ※국내 신청자만 해당 (전체 평균 출석률 80% 미만자 접수 불가. 반드시 모든 학기 출석률을 제출해야 함)	
9	한국어능력시험 성적표 또는 관련 증빙서류 원본 ① TOPIK 3급 이상 증명서 원본 ② 한국 소재 대학 한국어 연수기관 3급 이상 수료 증명서 원본 ③ 한국어자격증명서(명지대학교 자체 한국어시험 통과자) 원본	
10	고등학교 졸업증명서 복사본	한국어·영어·중국어
11	전문대 / 대학 졸업증명서 또는 4년제 대학 수료증명서 원본 ※ 재발급이 불가능한 학위증서는 복사본 제출 가능, 단 학력인증 원본제출 ※ 국외대학에서 편입하는 학생은 전문대 또는 대학교 학력인증 필수 ※ 국내대학 수료/졸업생은 고등학교 학력인증 필수	한국어·영어·중국어
12	전문대/대학 성적증명서 [번역공증] 원본	한국어·영어
13	예술체육대학 소속 학과(전공) 지원자 (작품 및 상장 등 포트폴리오 반드시 제출, 미제출시 접수 불가)	한국어·영어

유의사항	편입생 학력인증
1. 아포스티유(Apostille) 가입국가 학생 : 아포스티유(Apostille) 확인을 받은 학력 등 입증서류 ※ 아포스티유 및 영사확인서 관련 문의 : 외교 통상부 02)2100-7600 또는 02)3210-0404	
2. 아포스티유(Apostille) 미가입국가 학생 : 주재국 한국영사 또는 주한 자국공관 영사 확인을 받은 학력 입증서류	
3. 중국학생 : 중국교육부 운영하는 학력 학위 인증센터에서 발행하는 인증보고서 ① http://www.chsi.com.cn ② http://www.cdgd.edu.cn	
4. 한국 내 대학 졸업자 및 대학 수료자는 해외 고등학교 졸업 학력인증 제출	

7. 전형

명지대학교 자체 한국어시험

구분	일정	비고
신청기간	2020.11.09.(월) ~ 2020.11.18.(수) -온라인신청	<ul style="list-style-type: none"> enter.mju.ac.kr에서 온라인 신청 전형료 : 50,000원 (한국 원화) 송금날짜, 송금인어름, 송금영수증을 admission@mju.ac.kr 로 제출
한국어시험	2020.11.28.(토) 11:00	<ul style="list-style-type: none"> 수험표 : 시험 2일 전부터 enter.mju.ac.kr 에서 출력 가능 시험 당일 신분증 지참 필수
합격자 발표	2020.12.04.(금) -온라인확인	<ul style="list-style-type: none"> 한국어시험 통과자는 한국어시험 자격 증명서를 enter.mju.ac.kr 에서 출력하여 입학신청시 제출

※ 코로나 19로 인하여 상기 일정은 갑자기 변동될 수 있음

입학 신청 ※ 비자발급이 3주 이상 소요되는 국가 신청자는 1차만 지원 가능

구분	1차	2차	주요사항
원서접수	<ul style="list-style-type: none"> 우편 접수기간 2020.10.19.(월)~10.30.(금) 방문 접수기간 2020.10.29.(목)~10.30.(금) 시간 : 10:00~17:00 	<ul style="list-style-type: none"> 우편 접수기간 2020.12.01.(화)~12.11.(금) 방문 접수기간 2020.12.10.(목)~12.11.(금) 시간 : 10:00~17:00 	<ul style="list-style-type: none"> ※제출방법 : 우편 및 방문접수 <방문접수> 장소는 별도 공지 <우편접수> 서울 서대문구 거북골로 34 명지대학교 국제교류지원팀 Office of International Affairs Myongji University, 34 Geobukgol-ro, Seodaemun-Gu, Seoul, Korea (03674)
면접시험	2020.11.13.(금)	2020.12.23.(수)	<ul style="list-style-type: none"> 수험표 : 시험 2일 전부터 enter.mju.ac.kr 에서 출력 가능 시험 당일 신분증 지참 필수
합격자 발표	2020.11.27.(금) 15:00	2021.01.05.(화) 15:00	<ul style="list-style-type: none"> enter.mju.ac.kr 로그인 후 합격자 조회 및 등록금 고지서 출력
등록금 납부	2020.11.27.(금) ~ 12.04.(금)	2021.01.05.(화) ~ 01.12.(화)	
해외 표준입학허가서 발송	2020.12.21.(월)부터 발송	2021.01.18.(월)부터 발송	<ul style="list-style-type: none"> ※해외 체류자에게는 해외 우편발송(EMS) 발송 (중국은 e-mail로 발송)
한국내 비자변경	2021.01.20.(수)		<ul style="list-style-type: none"> ※한국 내 신청자(D-4) 학생은 학교를 통해 비자를 변경합니다. 비자변경이 완료될 때까지 한국어학당을 자퇴하거나 결석하면 안 됩니다.
개강	2021.03.02.(화)		

※ 코로나 19로 인하여 상기 일정은 갑자기 변동될 수 있음

8. 등록금 ※ 2020학년도 기준이며, 2021학년도 등록금 및 기숙사 비용은 5% 내외로 인상될 수 있음

■ 계열별 등록금 안내

[기준 : ₩(원화)]

단과대학(학부)	등록금	입학금	학과(전공)
인문대학	3,722,000 (디지털미디어학과: 3,761,000)	457,000	국어국문학과, 중어중문학과, 일어일문학과, 영어영문학과, 아랍지역학과, 사학과 문헌정보학과, 미술사학과, 철학과
사회과학대학			행정학과, 경제학과, 정치외교학과, 디지털미디어학과, 아동학과, 청소년지도학과
법과대학			법학과
방목기초교육대학			(인문) 전공자유학부
경영대학	3,753,000	457,000	경영학과, 국제통상학과, 경영정보학과
ICT융합대학	5,012,000	457,000	디지털콘텐츠디자인학과, 융합소프트웨어학부, 정보통신공학과
자연과학대학	4,542,000	457,000	수학과, 물리학과, 화학과, 식품영양학과, 생명과학정보학과
공과대학	5,012,000	457,000	전기전자공학부(전기공학과, 전자공학과), 화공신소재환경공학부(화학공학과, 신소재 공학과) 환경에너지공학과, 컴퓨터공학과, 토목교통학부(토목환경공학과, 교통공학과), 기계산업경영공학부(기계공학과, 산업경영공학과), 융합공학부
방목기초교육대학			(자연) 전공자유학부
국제학부			공상관리전공
예술체육대학	5,208,000	457,000	디자인학부(시각디자인전공, 산업디자인전공, 영상디자인전공, 패션디자인전공)
	4,984,000	457,000	스포츠학부(체육학전공, 스포츠산업학전공), 바둑학과
	5,287,000	457,000	예술학부(피아노전공, 성악전공, 작곡전공)
	5,440,000	457,000	예술학부(영화전공, 뮤지컬공연전공)
건축대학	5,440,000	457,000	건축학전공, 전통건축전공, 공간디자인전공

■ 기숙사 비용 안내

[기준 : ₩(원화)]

캠퍼스	위치	구분	기간	기숙사비	취사
인문캠퍼스	교내기숙사	2인실	1학기(16주)	1,330,000원	○ (공동 간이조리실 사용)
		4인실	1학기(16주)	971,000원	
자연캠퍼스	교외기숙사 (엘펜하임 아파트)	4인실	1학기(16주)	1,250,000원 ※ 16주비용 : 1,000,000 원 + 보증금 250,000 원 ※ 4인실 : 침실1개, 공부방1개, 거실, 부엌, 화장실 2개 ※ 전기, 수도세, 가스비 별도납부	○ (부엌)

※ 식비 불포함

9. 외국인 장학금

■ 신(편)입생 입학장학금 _ 첫학기 1회만 지급

TOPIK 등급	장학내용
TOPIK 미취득자	등록금의 20% (생활지원금)
TOPIK 3급 취득자	등록금의 40% (외국인장학금)
TOPIK 4급 취득자	등록금의 60% (40% 외국인장학금 + 20% 생활지원금)
TOPIK 5급 취득자	등록금의 70% (40% 외국인장학금 + 30% 생활지원금)
TOPIK 6급 취득자	등록금의 80% (40% 외국인장학금 + 40% 생활지원금)

※ 생활지원금 : 입학 후 해당금액 학생 통장으로 지급 / 외국인장학금 : 장학내용에 따른 등록금 납부액 선 감면

※ 모든 외국인학생들의 장학금 및 생활지원금에서 보험료 약 7만원 차감(의무)

※ 대학 간 협약에 의한 4학년 편입생은 외국인재학생 장학금 지급기준에 준함.(방문학생 마지막 학기 성적 반영)

■ 외국인 재학생 장학금 _ 두 번째 학기부터

직전학기 평점(GPA) _ 4.5(만점)	장학내용
2.5 [C+] 이상	등록금의 20% (생활지원금 지급)
3.0 [B] 이상	등록금의 40% (외국인장학금 / 등록금 선감면)
3.5 [B+] 이상	등록금의 50% (외국인장학금 / 등록금 선감면)
4.0 [A] 이상	등록금의 100% (외국인장학금 / 전액감면)

※ 외국인장학금 취득을 위한 최소학점 : 매 학기 12학점 이상

※ 모든 외국인학생들의 장학금 및 생활지원금에서 보험료 약 7만원 차감(의무)

■ 외국인 재학생 TOPIK 성적장려장학금

[기준 : ₩(원화)]

항목	장학내용	장학금액
TOPIK 성적장려장학금	□입학 후 TOPIK 4급 이상 신규로 취득한 학생에게 생활지원금(장학금) 지급 ※지급기간 : 4학년 1학기까지만 지급 ※입학 전에 취득한 TOPIK 급수와 동일한 급수를 취득할 경우는 제외함.	300,000

■ 외국인 신(편)입생 특별장학금 _ 첫 학기 1회만 지급 (4학년 편입생 제외)

[기준 : ₩(원화)]

항목	장학내용	장학금액
명지대학교 출신 신(편)입생 특별장학금	□명지대학교 한국어교육센터 및 교환(방문)학생으로 1학기 이상 재학한 외국 인학생이 명지대학교 학부에 입학시 생활지원금(장학금) 지급	400,000

10. 유의사항

■ 지원자 유의사항

1. 지원자는 교내 한국어시험 및 면접시험 등 참가 시 신분증을 반드시 지참하여야 합니다.
2. 합격자 발표 후 등록기간 내에 등록금을 납부하지 않을 경우에는 합격이 취소됩니다.
3. 입학전형 성적은 공개하지 않으며, 제출한 서류와 전형료(신청비)는 반환하지 않습니다.
4. 본 모집요강의 모든 사항은 지원자에게 별도로 공지하지 않으므로 내용을 정확하게 숙지해야 하며, 미 숙지로 인해 발생하는 모든 불이익에 대한 책임은 수험생 본인에게 있습니다.
5. 합격자는 본교 홈페이지를 통해 발표하며, 이를 확인하지 않아 발생하는 불이익에 대한 책임은 수험생 본인에게 있습니다. (개별통보는 진행하지 않음)
6. 본 요강은 한국어로 제작되어 영문 및 중문, 베트남어로 번역되며, 해석상의 차이가 있을 때는 한국어 본을 기준으로 합니다.

■ 학사 안내

1. 신입생은 성서의 이해(2학점)와 채플(4개 학기)을 이수해야 하고, 편입생은 성서의 이해(2학점)와 채플(1개 학기)을 이수해야 합니다.
2. 모든 신(편)입생은 지정된 교양과정을 이수하여야 하며, 공과대학 전 학과는 공학교육인증프로그램, 경영대학 전 학과는 경영학인증프로그램에 의한 교육과정을 반드시 이수해야 합니다.
3. 졸업을 위하여 필요한 학점 이수 이외에, 외국인 신(편)입생은 졸업 필수사항인 TOPIK 4급 이상을 취득해야 합니다. (단, 예술체육대학 소속 학부(과) 외국인학생은 TOPIK 3급이상 취득)

■ 합격(입학)취소

1. 제출 서류의 미제출, 위조 및 허위 기재, 대리시험 등 부정한 방법으로 합격(입학)한 사실이 확인될 경우 입학한 후라도 합격(입학)이 취소되며, 이 경우 납부한 등록금은 일체 반환되지 않습니다.
2. 2개 대학에 동시에 등록될 수 없으며, 반드시 1개 대학만 등록하고, 다른 대학은 입학 포기 또는 자퇴 처리를 해야 합니다.
3. 졸업(수료) 예정자 중 당해년도에 졸업(수료) 자격을 취득하지 못하는 경우, 합격(입학)이 취소됩니다.
4. 합격(입학)이 허가된 자라 할지라도 법무부 출입국관리사무소 또는 재외공관에서 사증발급이 불허된 경우 합격(입학)이 취소됩니다. 단, 개강 4주 이후 비자가 불허된 경우, 자퇴로 처리될 수 있습니다.



Tel. 02-300-1508 / 1511

Email admission@mju.ac.kr

Address

(03674) 서울특별시 서대문구 거북골로 34 명지대학교 행정동 4층 5403호 국제교류지원팀
(03674) International Affairs Team, Myongji University, 34 Geobukgol-ro, Seodaemun-gu, Seoul, Korea
